

1 Partei A	PA	<input type="radio"/>		
101 Heinemann, Heinrich				
102 Haumüller, Regina				
103 Saftig, Klaus		X		
104 Reinhardt, Eva			X	
105 Köpfer, Tore				
106 Jungblut, Lena		X		
107 Radler, Roman				
108 Könner, Ines				X
109 Waldhoven, Peter				
110 Felder, Carla				
111 Mulot, Alexander				
112 Graminski, Svenja				
113 Sauber, Bert				
114 Sommer, Christiane				
115 Heide, Theo				

2 Partei B	PB	<input checked="" type="radio"/>		
201 Sperling, Ina				
202 Meister, Herbert		X		
203 Müller, Anne			X	
204 Schweinsberg, Günter				X
205 Bausch, Helga		X	X	
206 Hinß, Tobias		X	X	X
207 Schaller, Luise		X	X	
208 Grimme, Heinz-Peter				
209 Pfeiffer, Ulla				
210 Rasch, Wilfried				
211 Wurbs, Helma				
212 Hirsch, Michael				
213 Löser, Nina				
214 Roller, Werner				
215 Lichtenbusch, Leonie				

3 Wählergruppe C	WGC	<input type="radio"/>		
301 Wohlfarth, August		X	X	X
302 Berlitz, Adele				
303 Homburg, Fritz		X		
304 Frisch, Brigitte				
305 Herbst, Rita		X		
306 Rolffs, Karl-Heinz				
307 Hardt, Gundula				
308 Rehwild, Roland				
309 Bäcker, Meike				

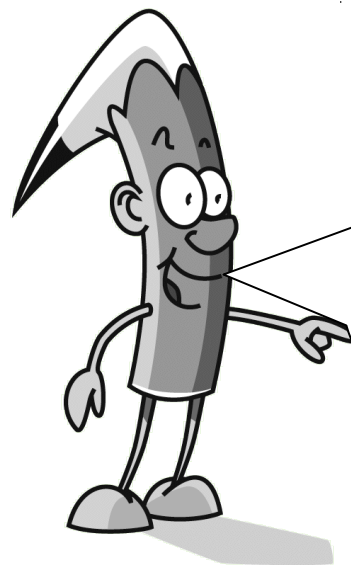

Wie ist es denn, wenn Du ein Listenkreuz setzt und beim Kumulieren und Panaschieren mehr als 15 Personenstimmen vergibst?

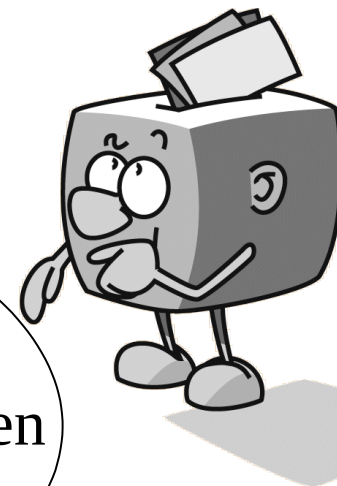

Weiter...

29a Beispiel 11: Listenkreuz – mehr als 15 Stimmen beim Kumulieren und Panaschieren

1 Partei A	PA	<input type="radio"/>		
101 Heinemann, Heinrich				
102 Haumüller, Regina				
103 Saftig, Klaus	X			
104 Reinhardt, Eva		X		
105 Köpfer, Tore			X	
106 Jungblut, Lena	X			
107 Radler, Roman				
108 Könner, Ines				X
109 Waldhoven, Peter				
110 Felder, Carla				
111 Mulot, Alexander				
112 Graminski, Svenja				
113 Sauber, Bert				
114 Sommer, Christiane				
115 Heide, Theo				

4

2 Partei B	PB	<input checked="" type="radio"/>		
201 Sperling, Ina				
202 Meister, Herbert		X		
203 Müller, Anne			X	
204 Schweinsberg, Günter				X
205 Bausch, Helga		X	X	
206 Hinß, Tobias		X	X	X
207 Schaller, Luise		X	X	
208 Grimme, Heinz-Peter				
209 Pfeiffer, Ulla				
210 Rasch, Wilfried				
211 Wurbs, Helma				
212 Hirsch, Michael				
213 Löser, Nina				
214 Roller, Werner				
215 Lichtenbusch, Leonie				

10

3 Wählergruppe C	WGC	<input type="radio"/>		
301 Wohlfarth, August		X	X	X
302 Berlitz, Adele				
303 Homburg, Fritz		X		
304 Frisch, Brigitte				
305 Herbst, Rita		X		
306 Rolffs, Karl-Heinz				
307 Hardt, Gundula				
308 Rehwild, Roland				
309 Bäcker, Meike				

5

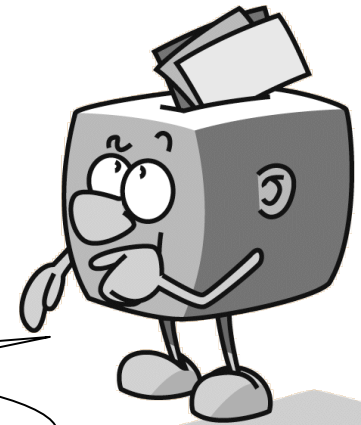

Das ist schwierig! Weil „**Personenstimme vor Listenstimme**“ geht, müssten eigentlich alle Bewerberinnen und Bewerber ihre Personenstimmen erhalten.

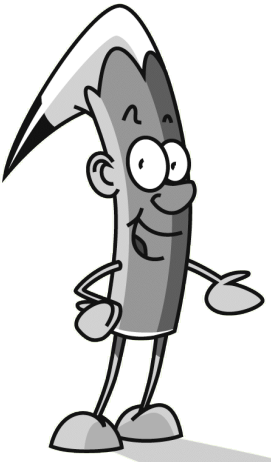

Weiter...

29b Beispiel 11: Listenkreuz – mehr als 15 Stimmen beim Kumulieren und Panaschieren

1 Partei A	PA	<input type="radio"/>		
101 Heinemann, Heinrich				
102 Haumüller, Regina				
103 Saftig, Klaus	X			
104 Reinhardt, Eva		X		
105 Köpfer, Tore				
106 Jungblut, Lena	X			
107 Radler, Roman				
108 Könner, Ines				X
109 Waldhoven, Peter				
110 Felder, Carla				
111 Mulot, Alexander				
112 Graminski, Svenja				
113 Sauber, Bert				
114 Sommer, Christiane				
115 Heide, Theo				

4

2 Partei B	PB	<input checked="" type="radio"/>		
201 Sperling, Ina				
202 Meister, Herbert		X		
203 Müller, Anne			X	
204 Schweinsberg, Günter				X
205 Bausch, Helga		X	X	
206 Hinß, Tobias		X	X	X
207 Schaller, Luise		X	X	
208 Grimme, Heinz-Peter				
209 Pfeiffer, Ulla				
210 Rasch, Wilfried				
211 Wurbs, Helma				
212 Hirsch, Michael				
213 Löser, Nina				
214 Roller, Werner				
215 Lichtenbusch, Leonie				

10

3 Wählergruppe C	WGC	<input type="radio"/>		
301 Wohlfarth, August		X	X	X
302 Berlitz, Adele				
303 Homburg, Fritz		X		
304 Frisch, Brigitte				
305 Herbst, Rita		X		
306 Rolffs, Karl-Heinz				
307 Hardt, Gundula				
308 Rehwild, Roland				
309 Bäcker, Meike				

5

$$4 + 10 + 5 = 19$$

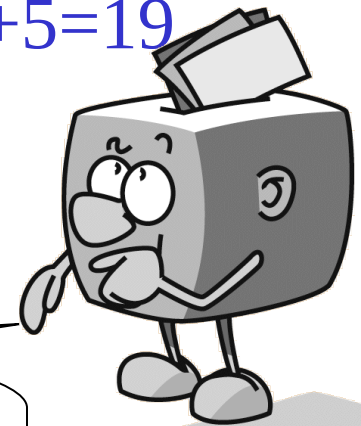

Das sind aber mehr als 15. Welche Stimmen könnte man denn jetzt unberücksichtigt lassen, um den Stimmzettel zu korrigieren?

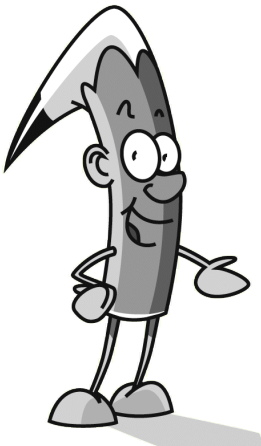

Weiter...

29c Beispiel 11: Listenkreuz – mehr als 15 Stimmen beim Kumulieren und Panaschieren

1 Partei A	PA	<input type="radio"/>		
101 Heinemann, Heinrich				
102 Haumüller, Regina				
103 Saftig, Klaus		X		
104 Reinhardt, Eva			X	
105 Köpfer, Tore				
106 Jungblut, Lena		X		
107 Radler, Roman				
108 Könner, Ines				X
109 Waldhoven, Peter				
110 Felder, Carla				
111 Mulot, Alexander				
112 Graminski, Svenja				
113 Sauber, Bert				
114 Sommer, Christiane				
115 Heide, Theo				

4

2 Partei B	PB	<input checked="" type="radio"/>		
201 Sperling, Ina				
202 Meister, Herbert		X		
203 Müller, Anne			X	
204 Schweinsberg, Günter				X
205 Bausch, Helga		X	X	
206 Hinß, Tobias		X	X	X
207 Schaller, Luise		X	X	
208 Grimme, Heinz-Peter				
209 Pfeiffer, Ulla				
210 Rasch, Wilfried				
211 Wurbs, Helma				
212 Hirsch, Michael				
213 Löser, Nina				
214 Roller, Werner				
215 Lichtenbusch, Leonie				

10

3 Wählergruppe C	WGC	<input type="radio"/>		
301 Wohlfarth, August		X	X	X
302 Berlitz, Adele				
303 Homburg, Fritz		X		
304 Frisch, Brigitte				
305 Herbst, Rita		X		
306 Rolffs, Karl-Heinz				
307 Hardt, Gundula				
308 Rehwild, Roland				
309 Bäcker, Meike				

5

$$4 + 10 + 5 = 19$$



Sicher nicht die in der Liste,
die Du angekreuzt hast.

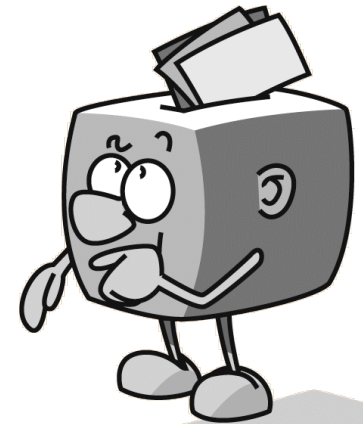

Weiter...

29d Beispiel 11: Listenkreuz – mehr als 15 Stimmen beim Kumulieren und Panaschieren

1 Partei A	PA	<input type="radio"/>		
101 Heinemann, Heinrich				
102 Haumüller, Regina				
103 Saftig, Klaus		X		
104 Reinhardt, Eva			X	
105 Köpfer, Tore				
106 Jungblut, Lena		X		
107 Radler, Roman				
108 Könner, Ines				X
109 Waldhoven, Peter				
110 Felder, Carla				
111 Mulot, Alexander				
112 Graminski, Svenja				
113 Sauber, Bert				
114 Sommer, Christiane				
115 Heide, Theo				

4

2 Partei B	PB	<input checked="" type="radio"/>		
201 Sperling, Ina				
202 Meister, Herbert		X		
203 Müller, Anne			X	
204 Schweinsberg, Günter				X
205 Bausch, Helga		X	X	
206 Hinß, Tobias		X	X	X
207 Schaller, Luise		X	X	
208 Grimme, Heinz-Peter				
209 Pfeiffer, Ulla				
210 Rasch, Wilfried				
211 Wurbs, Helma				
212 Hirsch, Michael				
213 Löser, Nina				
214 Roller, Werner				
215 Lichtenbusch, Leonie				

10

3 Wählergruppe C	WGC	<input type="radio"/>		
301 Wohlfarth, August		X	X	X
302 Berlitz, Adele				
303 Homburg, Fritz		X		
304 Frisch, Brigitte				
305 Herbst, Rita		X		
306 Rolffs, Karl-Heinz				
307 Hardt, Gundula				
308 Rehwild, Roland				
309 Bäcker, Meike				

5

$$4 + 10 + 5 = 19$$

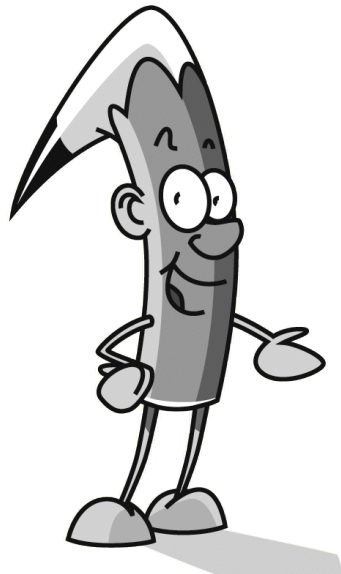

Personenstimmen in den anderen Listen aber auch nicht! So ein Stimmzettel wird dann wohl ungültig sein, oder?

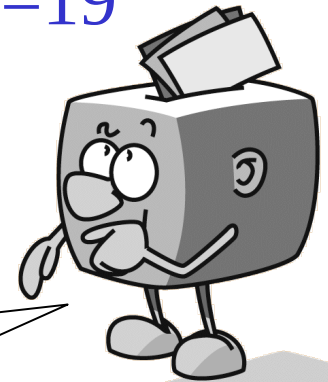

Weiter...

29e Beispiel 11: Listenkreuz – mehr als 15 Stimmen beim Kumulieren und Panaschieren

1 Partei A	PA	<input type="radio"/>
101 Heinemann, Heinrich		
102 Haumüller, Regina		
103 Saftig, Klaus	X	
104 Reinhardt, Eva		X
105 Köpfer, Tore		
106 Jungblut, Lena	X	
107 Radler, Roman		
108 Könner, Ines		X
109 Waldhoven, Peter		
110 Felder, Carla		
111 Mulot, Alexander		
112 Graminski, Svenja		
113 Sauber, Bert		
114 Sommer, Christiane		
115 Heide, Theo		

2 Partei B	PB	<input checked="" type="radio"/>
201 Sperling, Ina		
202 Meister, Herbert	X	
203 Müller, Anne		X
204 Schweinsberg, Günter		X
205 Bausch, Helga	X	X
206 Hinß, Tobias	X	X
207 Schaller, Luise	X	X
208 Grimme, Heinz-Peter		
209 Pfeiffer, Ulla		
210 Rasch, Wilfried		
211 Wurbs, Helma		
212 Hirsch, Michael		
213 Löser, Nina		
214 Roller, Werner		
215 Lichtenbusch, Leonie		

3 Wählergruppe C	WGC	<input type="radio"/>
301 Wohlfarth, August		X
302 Boritz, Adele		X
303 Homburg, Fritz		X
304 Frisch, Brigitte		
305 Herbst, Rita		X
306 Rolffs, Karl-Heinz		
307 Hardt, Gundula		
308 Rehwild, Roland		
309 Bäcker, Meike		

4

10

5

$$4 + 10 + 5 = 19$$

Das stimmt leider.
Für so einen Fall gibt
es aber wirklich
keine andere Möglichkeit.

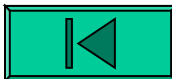
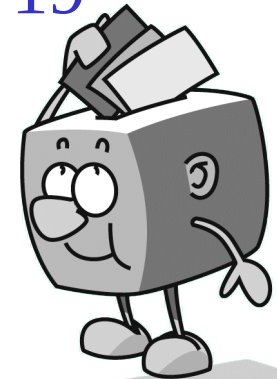

Weiter...

42 **Völlig klar:** Nur wer wählt, entscheidet!

Aber denk dran:

- Du kannst Deine Stimmen an verschiedene Bewerberinnen und Bewerber in verschiedenen Wahlvorschlägen vergeben - **PANASCHIEREN**.
- Du darfst dabei jeder Person auf dem Stimmzettel bis zu drei Stimmen geben – **KUMULIEREN**.
- Wenn Du nicht alle Deine Stimmen einzeln vergeben willst (oder noch Stimmen übrig hast), kannst Du zusätzlich einen Wahlvorschlag durch ein **LISTENKREUZ** kennzeichnen. 
- Es reicht auch aus, wenn Du ein Listenkreuz machst, ohne Stimmen an einzelne Personen zu vergeben.
- Wenn Du ein Listenkreuz machst, kannst Du auch Bewerberinnen und Bewerber in diesem Wahlvorschlag **STREICHEN**; die bekommen dann keine Stimmen.

Weiter...

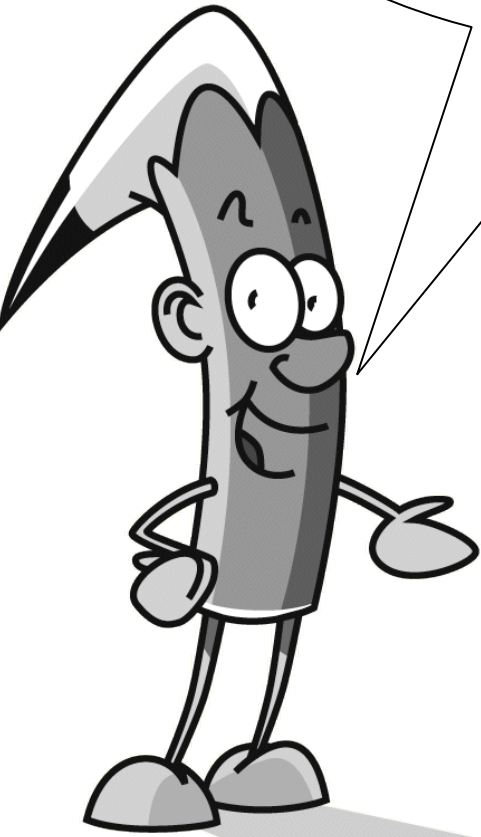

Und,
denkst Du noch immer,
dass die Kommunalwahl
zu kompliziert für Dich ist?

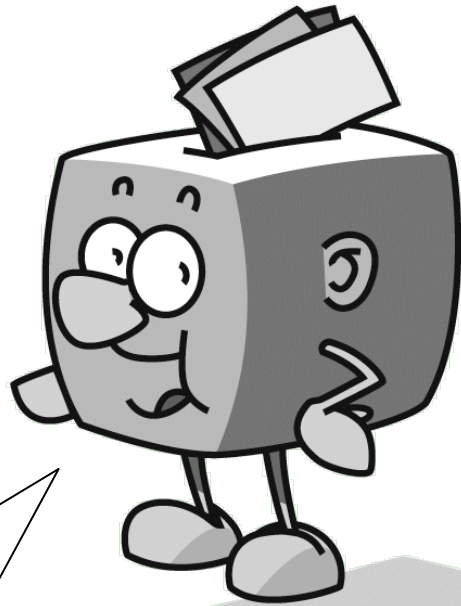

Nicht die Spur!
Du hast mir das super erklärt,
und ich werde ganz bestimmt
wählen gehen.



**Kommunalwahl
am
27. März 2011
Mach'
mit!**

Das will ich noch mal sehen

Danke, mir reicht's